

Ablauf HeizungsCheck

Stand 23. Juni 2008

Ausfüllen des Anmeldeformulars über www.heizungscheck.at oder Papierformular (Papierformular ist nur auf Anfrage vom Antragsstellenden bei der Förderstelle erhältlich > Tel: 0662/8042-3863) Das Formular kann nur vom Kunden (Förderwerber) ausgefüllt werden, eine Anmeldung durch den Installateur ist NICHT möglich.



Für mehr Energieeffizienz beim Heizen
Aktion bis Ende des Jahres verlängert

Sie sorgt für wohlige Wärme im Haus, ist aber gleichzeitig einer der größten Energieverbraucher in einem Gebäude - die Heizung. Dank moderner Technologien gibt es in diesem Bereich erhebliches Energieeinsparungspotenzial. Gemeinsam mit der Salzburg AG und der Salzburger Installateursinnung hat das Land Salzburg deshalb im Herbst 2007 den HeizungsCheck ins Leben gerufen.

In dieser Aktion können Sie Ihre Heizungsanlage auf individuelle Einsparungsmöglichkeiten prüfen lassen. Außerdem bieten wir Ihnen die Möglichkeit, kostengünstig auf eine moderne Heizungs-Umwälzpumpe umzusteigen oder einen hydraulischen Abgleich Ihres Heizungssystems durchführen zu lassen - beides Möglichkeiten, die eigenen Energiekosten deutlich zu senken. Diese Aktion wird bis Ende des Jahres 2008 verlängert.

Ihr

- » **Anmeldung**
- » Heizungscheck Ablauf
- » Fördervoraussetzungen
- » Installateure
- » Downloads
- » Links
- » Kontakt

i Wir richten Ihren persönlichen Zugang zum Online Antrag ein. Bitte geben Sie dazu Ihre E-Mail-Adresse ein und folgen Sie den weiteren Anleitungsschritten.

Durch Ihre Anmeldung entsteht keinerlei Verpflichtung zur Umsetzung investiver Maßnahmen, sie dient jedoch im Falle einer Umsetzung gleichzeitig als Förderantrag.

Persönliche Daten

Anrede:

Nachname:

E-Mail-Adresse:

Vom Kunden Auszufüllen!

Der Kunde kann über den Link im Anmelde-Mail (wird an die angegebene Adresse gesendet) das Antragsformular abrufen.

Antragsformular für Kunden:

Ihr Antrag

- Persönliche Daten
- Gebäude
- Ihr Installateur
- Förderrichtlinien
- Antrag absenden

Persönliche Daten

Persönliche Angaben

Anrede: Titel:

Vorname: Nachname:

geb. (tt.mm.jjjj): E-Mail:

Ihre Adresse

Straße: Nr./Tür (opt.): /

PLZ: Ort:

Adresse der Anlage

ist identisch mit Ihrer Adresse

ist nicht identisch mit Ihrer Adresse

Straße: Nr.: /

PLZ: Ort:

Telefon

Festnetz: Mobil:

Unter Tags erreichbar:

Österreichische Bankverbindung

Institut: BLZ:

Kontonummer:

Wichtig: Vom Kunden Auszufüllen!

wichtig ist dass der Kunde den Antrag komplett (alle Punkte) ausfüllt.
WICHTIG: ist bereits ein Energieausweis vorhanden bitte die 13stellige Prüfstempelnummer unter dem Punkt "Gebäude" angeben.

Ablauf für den Installateur:

Sobald der Kunde den Antrag abgesendet hat scheint der Antrag beim ausgewählten Installateursunternehmen im Fördermanager unter dem Punkt "Heizungcheck" > Zu Erledigen auf.

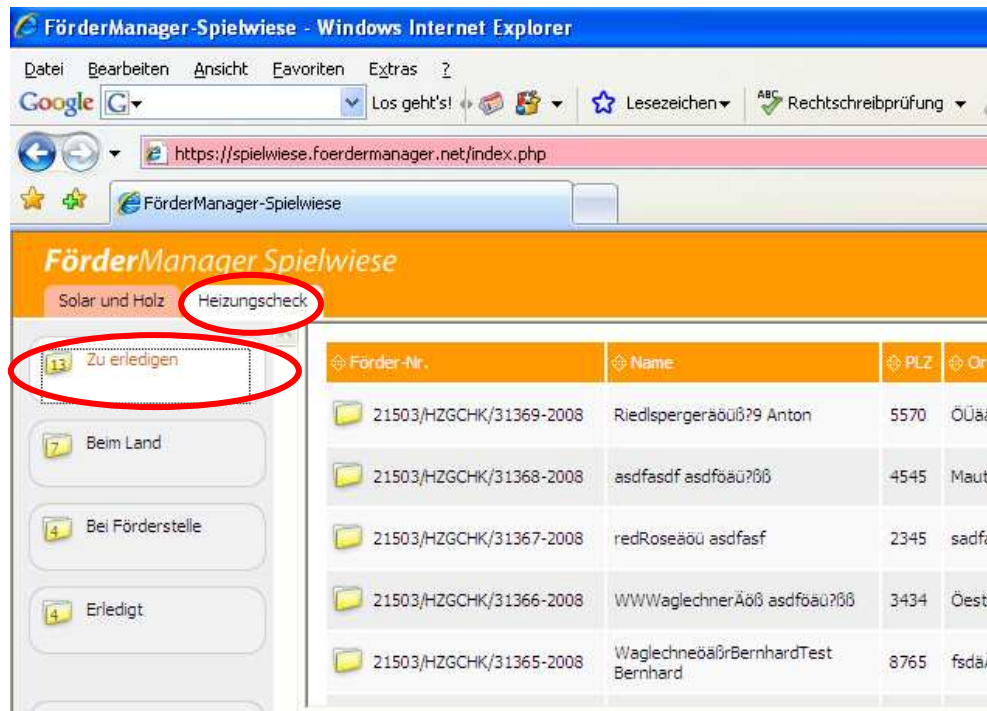

um die Unterlagen (z.B. gescannte Rechnung, Wärme-EnergieCheck etc...) des Kunden hinzuzufügen wählen Sie den Kunden mit Mausklick aus.

Sobald der Kunde ausgewählt ist öffnet sich im unteren Teil des Bildschirms die Kundenansicht.

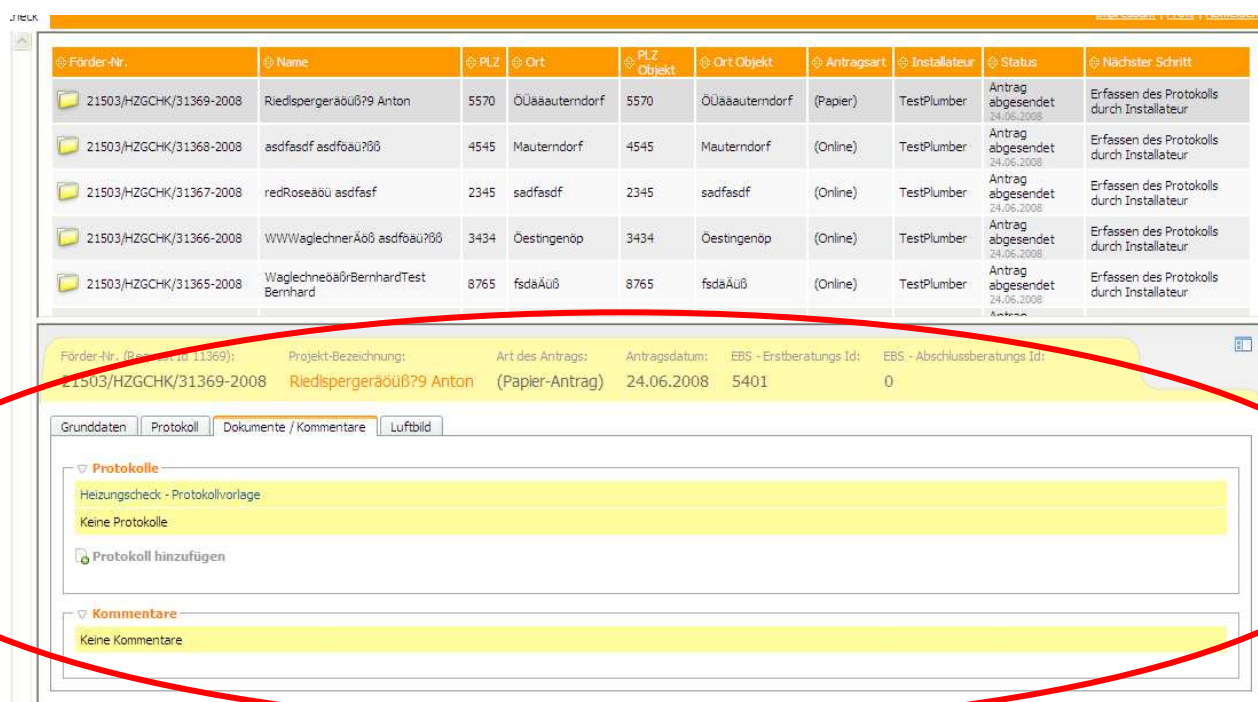

Unter dem Punkt "Dokumente/Kommentare" können die gescannten/digitalen Dokumente wie Protokolle und Rechnungen hochgeladen werden.

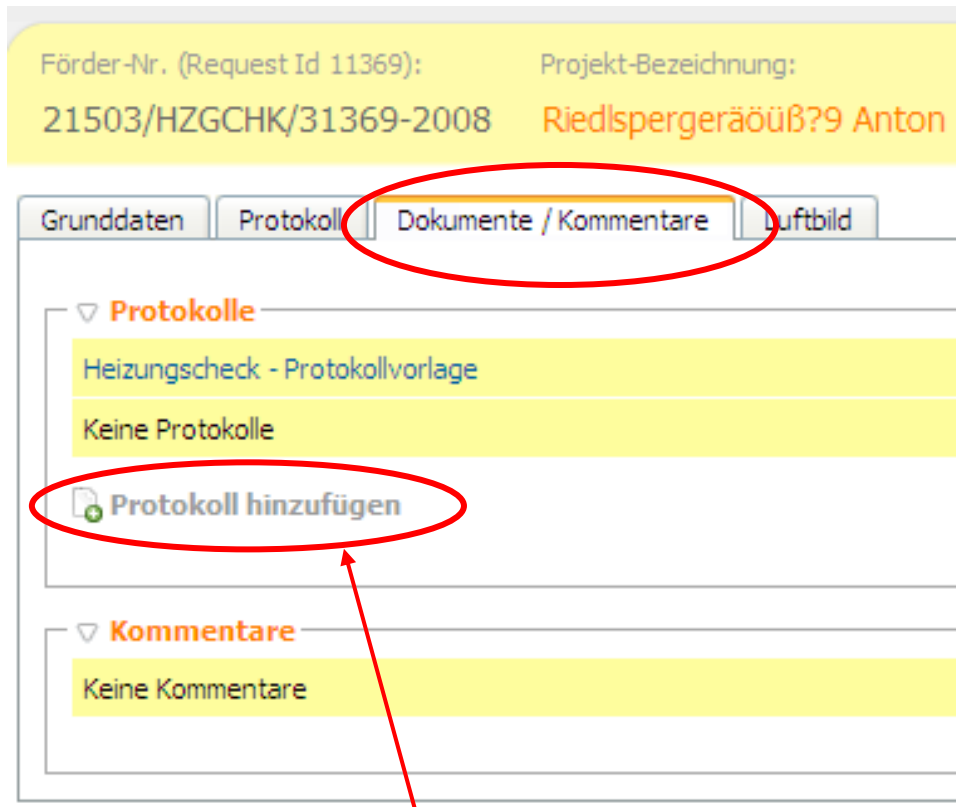

Durch Klick auf "Protokoll hinzufügen" öffnet sich ein Feld für den Dokument-Upload >

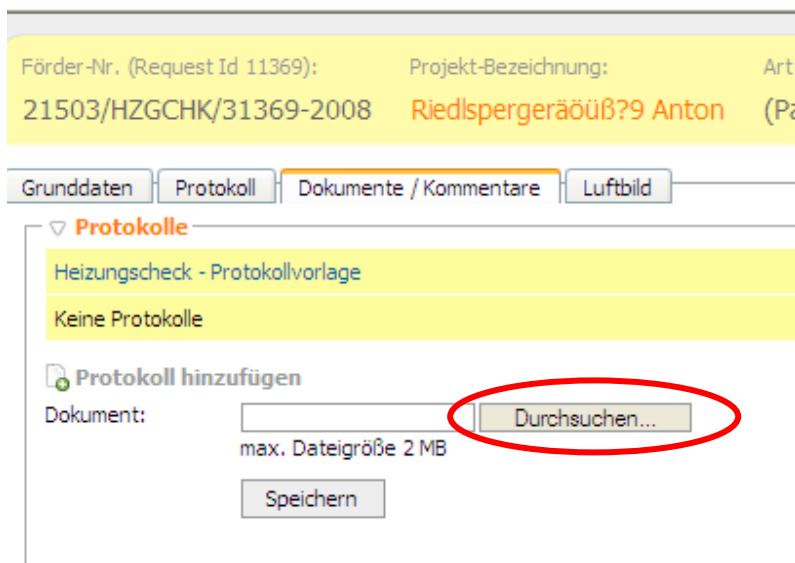

Mit Klick auf den "Durchsuchen Button" öffnet sich ein Fenster in welchem Sie das gewünschte Dokument auf Ihrem Computer suchen und auswählen können.

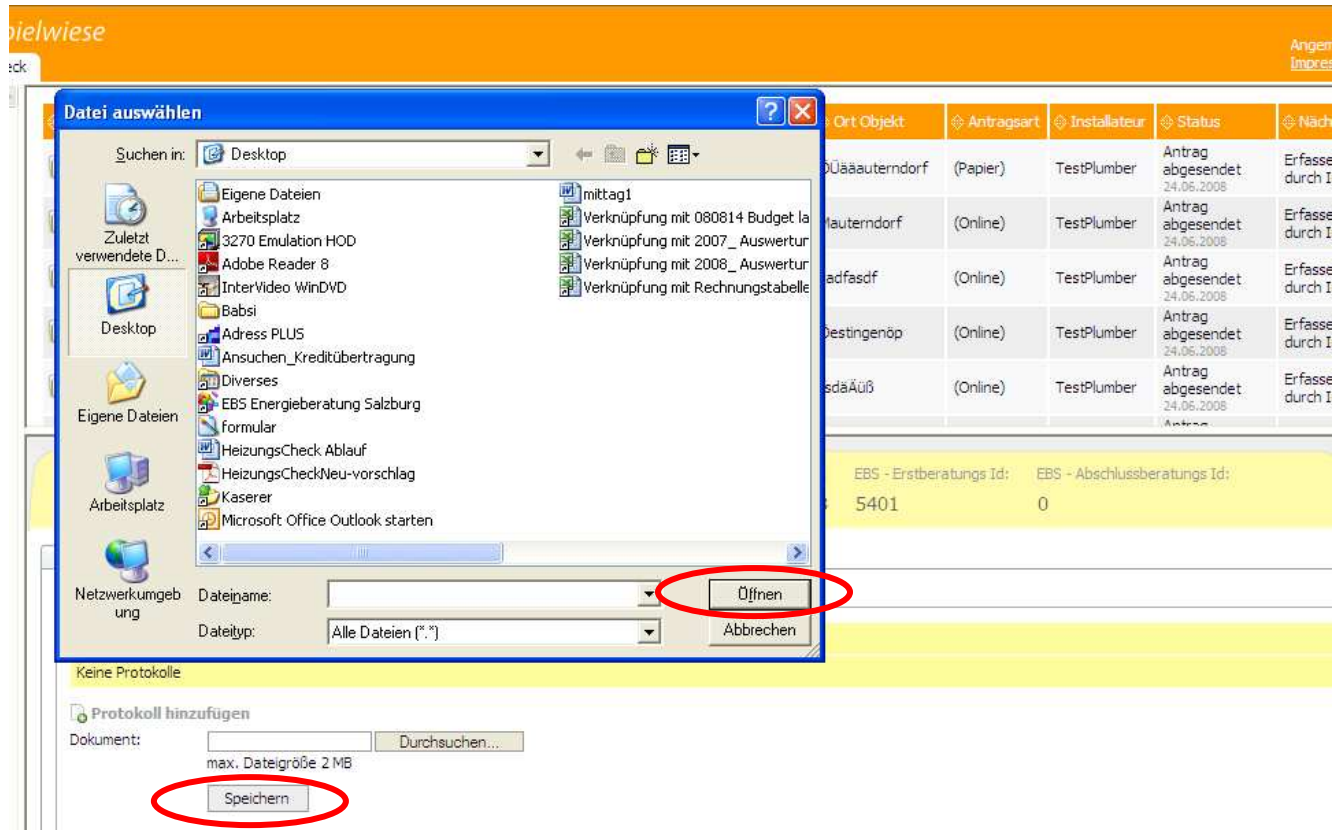

Wählen Sie die gewünschte Datei aus und klicken Sie auf "Öffnen". Mit anschließendem Klick auf "Speichern" scheint die Datei dann im Protokollfeld auf. Sie können diesen Vorgang für jedes Dokument wiederholen bis alle für die Förderstelle benötigten Unterlagen im Fördermanager ersichtlich sind. Es werden alle Dateiformate akzeptiert.

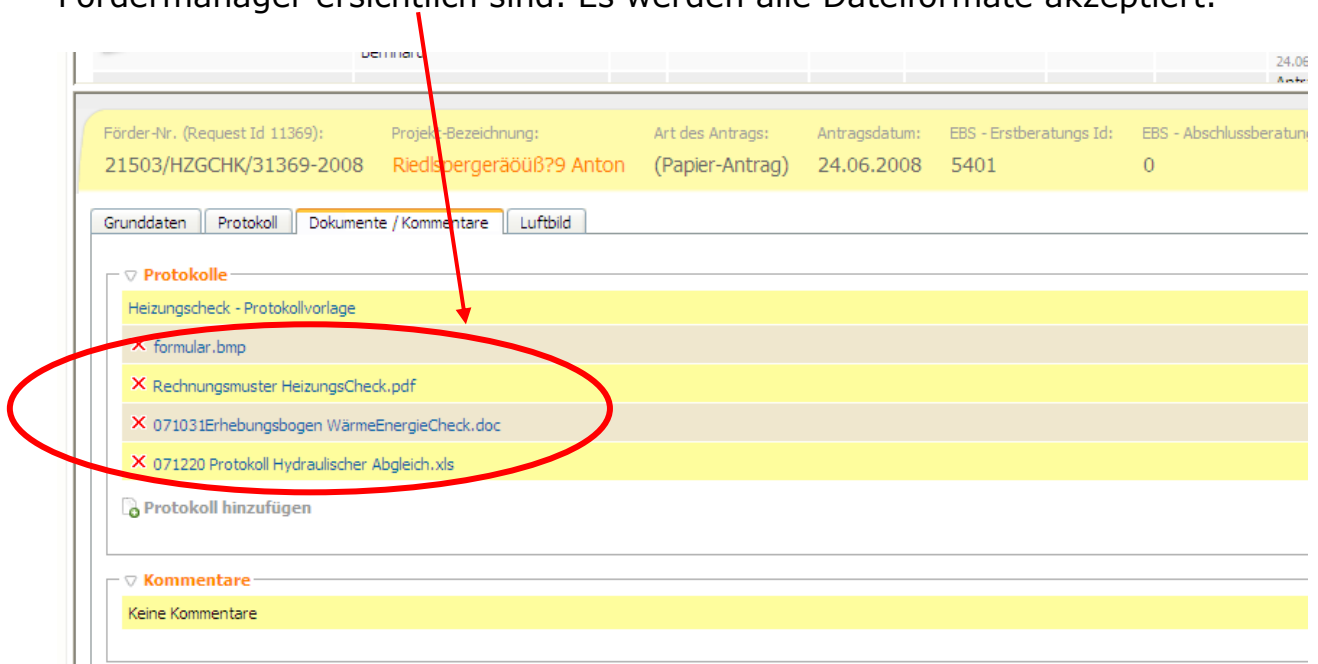

Sind alle erforderlichen Dokumente hochgeladen klicken Sie unter dem Punkt "Grunddaten" auf "**Protokoll fertig**".

Förder-Nr. (RequestId 11369): 21503/HZGCHK/31369-2008 Projekt-Bezeichnung: Riedlspergeräuß?9 Anton Art des Antrags: (Papier-Antrag) Antragsdatum: 24.06.2008 EBS - Erstberatungs Id: 5401 EBS - Abschlussberatungs Id: 0

Grunddaten | Protokoll | Dokumente / Kommentare | Luftbild

Daten des Förderungswerbers

Förderungswerber	Name:	Anton Riedlspergeräuß?9
Anrede: Herr		
geb.: 07.08.1970		
Adresse des Förderungswerbers		
Straße: Straße 23	PLZ/Ort:	5570 ÖÜäääuterndorf
Adresse des Objekts		
Straße: Straße 23	PLZ/Ort:	5570 ÖÜäääuterndorf
Einlagezahl / Grundbuchnummer		
Grundbuchnr.: 12345	Einlagezahl:	119
Grundstücksnr.:		

Zusatzförderungen

Keine Sanierungen geplant.

Aktionen

Protokoll fertig

Ablauf

- ✓ Antrag abgesendet (testFirstname) 24.06.2008
- ▶ Erfassen des Protokolls durch Installateur

Energieausweis

Kein Energieausweis vorhanden.

Haustechniker

TestPlumber
flo.stabel@gmx.at

Sobald Sie auf "Protokoll fertig" geklickt haben, wird das Dokument an die Förderstelle zur Prüfung weitergeleitet und kann nicht mehr vom Installateur verändert werden.

Bitte beachten Sie noch die wichtigen und förderrelevanten Hinweise auf der nächsten Seite, damit der Kunde verlässlich ALLE durchgeführten Maßnahmen gefördert bekommt.

WICHTIGE HINWEISE:

- ✓ Eine **gescannte Rechnung** (Rechnungsmuster finden Sie auf www.heizungscheck.at > unter Downloads > Installateure) muss für die Förderstelle im Fördermanager hochgeladen sein da sonst nicht ersichtlich ist welche Maßnahmen der Kunde durchgeführt hat, ist keine Rechnung vorhanden geht die Förderstelle davon aus dass der Kunde keine Maßnahmen durchgeführt hat und somit wird auch keine Förderung ausbezahlt.
- ✓ Das **WärmeEnergieCheck Protokoll** ist für jeden HeizungsCheck verpflichtend im Fördermanager hochzuladen, ansonsten wird der HeizungsCheck storniert.
- ✓ Wurde ein **hydraulischer Abgleich** durchgeführt muss für eine erfolgreiche Förderauszahlung das Protokoll "Hydraulischer Abgleich" im Fördermanager hochgeladen werden.
- ✓ Energieausweis: damit der Kunde den Energieausweis gefördert bekommt muss der Kunde eine Energieausweis-**Prüfstempelmanummer (13stellig)** vorweisen können, am besten diese auf der Rechnung vermerken oder vorab am Antragsformular der Förderstelle bekannt geben.
- ✓ **KEINE DOPPELFÖRDERUNG MÖGLICH!**
Hat ein Kunde bereits im Zuge einer Solaranlagen oder Holzheizungsförderung Maßnahmen ergriffen bzw. gefördert bekommen (z.B. Energieausweis) wird die Förderung nicht doppelt ausbezahlt (Förderanträge werden von den Förderstellen auf Doppelanträge überprüft).
- ✓ **Die Abwicklung der Förderung erfolgt ausschließlich elektronisch über www.foerdermanager.net.** Die Zusendung schriftlicher Dokumente per Post/Fax kann aus organisatorischen Gründen **nicht mehr berücksichtigt** werden.